



SECRETARIA DE LA CONTRALORIA GENERAL
5 AL MILLAR VIATICOS

GASTOS POR COMPROBAR

NOMBRE: Ing. Victor Efraín Figueroa Miranda
COMISIÓN A: Municipio de Cajeme del Estado de Sonora
PERÍODO DE: 12 y 13 de abril 2023
OFICIO DE COMISIÓN: DS-0494/2023
CHEQUE NO. DE FECHA: IMPORTE \$ \$4,275.00
VEHICULO ASIGNADO.

GASTOS PROGRAMADOS

BANCO: BANCOMER CUENTA:
\$ \$4,275.00

RELACIÓN DE DOCUMENTACIÓN COMPROBATORIA				
NO.	FECHA	FACTURA	PRESTADOR DE SERVICIO/CONCEPTO	IMPORTE
1	13/04/2023	CFDIH49447	Hospedaje	\$337.50
2	13/04/2023	100BR221699c	Consumo	\$124.00
3	13/04/2023	CFDIR27294	Consumo	\$299.00
4	12/04/2023	7009	Consumo	\$328.00
5	13/04/2023	J-2439	Consumo	\$545.00
6	13/04/2023	J-2440	Consumo	\$274.00
7	13/04/2023	SCNMW75518	Consumo	\$130.00
8	13/04/2023	9458	Consumo	\$624.00
9				
10				
11				
12				
13				
14				
15				
16				
17				
18				
19				
20				

GASTO NO COMPROBABLE	\$855.00
SUBTOTAL DE GASTOS	\$3,516.50
EFFECTIVO DEVUELTO	\$758.50
IMPORTE DEL CHEQUE	\$4,275.00

Toda entrega por concepto de "gastos a comprobar" deberá quedar cubierta ante la Dirección General de Administración y Control Presupuestal, al siguiente día hábil de concluida la comisión.

FIRMA DE CONFORMIDAD

FIRMA DE PERSONA COMISIONADA



Transferencia exitosa

19 abril 2023, 12:43:42 h

\$758⁵⁰

Esta transferencia no genera comisión.

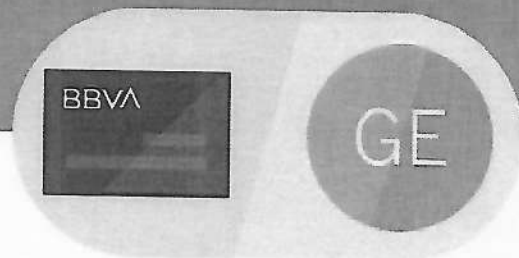

0002AH8497 GOB EDO DE SO...

• 8497 Cuenta BBVA
• 4370

Motivo de pago
Dev ds 0494

Folio: 0900622734

BBVA



Hermosillo, Sonora, 19 de Abril del 2023

En relación a los gastos no comprobables equivalentes al 20% de la comisión **DS-0494/2023** con destino al **municipio de Cajeme del estado de Sonora**. Por un importe de **\$855.00 pesos**, estos gastos fueron pagados en diferentes lugares durante la estancia en el municipio de Cajeme del estado de Sonora, tales como propinas y alimentación sin factura.

Alimentos sin factura

\$855.00 pesos

Total, erogado fuera de comprobación: \$855.00 pesos.

ATENTAMENTE



Ing. Víctor Efraín Figueroa Miranda

Lic. Guillermo Alejandro Noriega Esparza
Secretario de la Contraloría General

En cumplimiento a lo dispuesto en el oficio de comisión No. DS-0494/2023, de fecha 11 de abril de 2023, se me comisionó para que en compañía del Ing. Roberto Grijalva Foncerrada, efectúe la verificación física de obras correspondientes al Ramo 23. Las obras se encuentran ubicadas en la localidad de Cd. Obregón, del municipio de Cajeme del Estado de Sonora.

A continuación, se hace un desglose de las actividades realizadas:

El día 12 de abril de 2023, se realizó el traslado a la localidad de Cd. Obregón, municipio de Cajeme, Sonora y se realizó la verificación física de las siguientes obras:

Obra: Rehabilitación y Conservación de Av. Miguel Alemán entre Av. Náinari y Calle Cajeme en las Colonias Norte y Urbanizables 4.

Contrato: CAJEME (21-24)-RAMO 23-REV-01-2022.

Ejecutora: H. Ayuntamiento del Municipio de Cajeme



Obra: Rehabilitación y Conservación de calle California entre Av. Rodolfo Félix Valdés y Blvd. Ignacio Ramírez en las Colonias Cortinas 1ra Sección, Constitución y Faustino Félix.

Contrato: CAJEME (21-24) -RAMO 23-REV-02-2022

Ejecutora: H. Ayuntamiento del Municipio de Cajeme



Obra: **Rehabilitación y Conservación de Calle Coahuila entre Blvd. Ignacio Ramírez y Calle Chapultepec, en la Colonia Cortinas 3ra Sección.**
Contrato: **CAJEME (21-24) -RAMO 23-REV-03-2022.**
Ejecutora: **H. Ayuntamiento del Municipio de Cajeme**

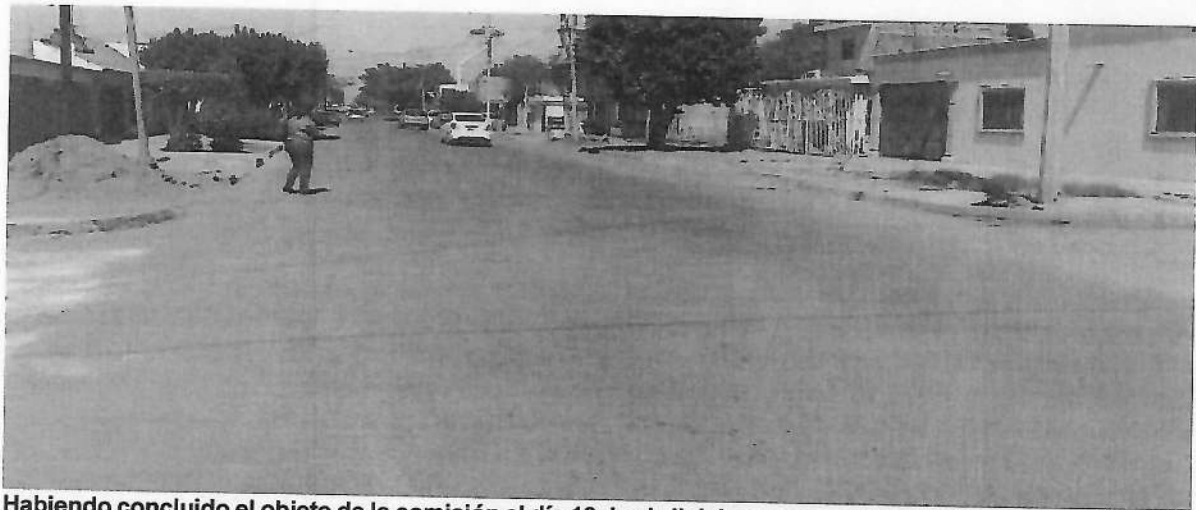

Habiendo concluido el objeto de la comisión el día 13 de abril del presente, se realizó traslado a la Ciudad de Hermosillo, Sonora.

ATENTAMENTE

A handwritten signature in black ink, appearing to read "Victor E. Figueroa Miranda".

Ing. Victor Efraín Figueroa Miranda
Director General de Evaluación y Control de Obra Pública



GOBIERNO
DE SONORA
SECRETARÍA DE LA
CONTRALORÍA
GENERAL

Despacho del secretario
Oficio DS-0494/2023

Hermosillo, Sonora a 11 de Abril del 2023
"2023: Año de Adolfo de la Huerta"

Asunto: comisión

ING. VÍCTOR EFRAÍN FIGUEROA MIRANDA
Director General de Evaluación y Control de Obra Pública
Presente.-

Con fundamento en el Artículo 17, fracción I del Reglamento Interior de esta Secretaría, se le comisiona para que, realice la verificación física de la obra anexa a este oficio, correspondiente a "Programa Regularización autos de procedencia extranjera", la obra se encuentra ubicada en el municipio de Cajeme del estado de Sonora.

Dicha comisión comprende los días del 12 al 13 de abril del año en curso, para lo cual dispondrá de 1 día de viáticos con pernocta y 1 día de viáticos sin pernocta con cargo a los recursos del 5 al millar federal, debiendo rendir un informe escrito con las conclusiones respectivas.

Sin otro particular y agradeciendo de antemano la atención que se sirva brindar al presente oficio, reciba un cordial saludo.

ATENTAMENTE.

LIC. GUILLERMO ALEJANDRO NORIEGA ESPARZA
Secretario de la Contraloría General.

C.c.p. Archivo

Elaboró: Jazmín Ozuna Escarcega

Revisó: Ing. Víctor Efraín Figueroa Miranda

Autorizó: Ing. Víctor Efraín Figueroa Miranda

Centro de Gobierno, Edificio Hermosillo, Segundo Nivel, Blvd. Paseo del Río y Galeana C.P. 83280, Hermosillo, Sonora, Teléfono (662) 217 1885, (662) 217 2517.

www.sonora.gob.mx



Secretaría de la
Contraloría General
Hermosillo, Sonora



SOLICITUD DE GASTOS DE VIÁTICOS

FECHA: 11 de abril del 2023		CLAVES PRESUPUESTARIAS: 1060000900 1304E103O02133A1 375011 2315EN1300 1060000900 1304E103O02133A1 375021 2315EN1300	
ADSCRIPCIÓN: Secretaría de la Contraloría General			
UNIDAD RESPONSABLE: 1060000900-Dirección General de Evaluación y Control de Obra Pública			
UNIDAD EJECUTORA: 1304E103O02133A1 FISCAL CTRL. EVAL. GEST. P			
NOMBRE DEL SERVIDOR PUBLICO COMISIONADO: Ing. Víctor Efraín Figueroa Miranda			
NIVEL: 12			
No EMPLEADO : 43181			
PUESTO FUNCIONAL: Director General			
DESTINO: Municipio de Cajeme del Estado de Sonora			
MOTIVO: se le comisiona para que, realice la verificación física de la obra anexa a este oficio, correspondiente a "Programa Regularización autos de procedencia extranjera", la obra se encuentra ubicada en el municipio de Cajeme del estado de Sonora. No. DS-0494/2023.			
PERIODO DE LA COMISIÓN: Del 12 al 13 de abril del 2023		POR INSTRUCCIONES DE: Lic. Guillermo Alejandro Noriega Esparza	
NÚMERO DE DÍAS	COSTO POR DÍA	TOTAL, POR DÍA	
VIATICOS CON PERNOCTA : 1 día	2,850.00	2,850.00	
VIATICOS SIN PERNOCTA : 1 día	1,425.00	1,425.00	
SUMA TOTAL:		4,275.00	
OBSERVACIONES: 5 al millar federal.			
RECIBÍ DE LA CAJA DE GOBIERNO LA CANTIDAD DE: (\$4,275.00 cuatro mil doscientos setenta y cinco pesos 00/100 M.N)			
SERVIDOR PÚBLICO COMISIONADO ING. VICTOR EFRAIN FIGUEROA MIRANDA DIRECTOR GENERAL DE EVALUACION Y CONTROL DE OBRA PUBLICA	SOLICITA - RECIBE LIC. DAVID LÓPEZ HÚÑEZ DIRECTOR GENERAL DE ADMINISTRACIÓN Y CONTROL PRESUPUESTAL	AUTORIZA LIC. GUILLERMO ALEJANDRO NORIEGA ESPARZA SECRETARIO DE LA CONTRALORÍA GENERAL	

ANEXO AL OFICIO ECOP-DV-0399/2023.						
DIAS DE VERIFICACION	OBRA	CONTRATO	MUNICIPIO	LOCALIDAD	PROGRAMA	
12 de abril del 2023	REHABILITACIÓN Y CONSERVACIÓN DE CALLE COAHUILA ENTRE BLVRD. IGNACIO RAMÍREZ Y CALLE CHAPULTEPEC, EN LA COLONIA CORTINAS 3ª SECCIÓN.	-----	CAJEME	CD. OBREGON	RAMO 23 - REGULARIZACIÓN AUTOS DE PROCEDENCIA EXTRANJERA	
12 de abril del 2023	REHABILITACIÓN Y CONSERVACIÓN DE CALLE CALIFORNIA ENTRE AV. RODOLFO FÉLIX VALDÉS Y BLVRD. IGNACIO RAMÍREZ EN LAS COLONIAS CORTINAS 1ª SECCIÓN, CONSTITUCIÓN Y FAUSTRINO FÉLIX.	-----	CAJEME	CD. OBREGON	RAMO 23 - REGULARIZACIÓN AUTOS DE PROCEDENCIA EXTRANJERA	
13 de abril del 2023	REHABILITACIÓN Y CONSERVACIÓN DE AV. MIGUEL ALEMÁN ENTRE AV. NAINARI Y CALLE CAJEME EN LAS COLONIAS NORTE Y URBANIZABLES 4.	-----	CAJEME	CD. OBREGON	RAMO 23 - REGULARIZACIÓN AUTOS DE PROCEDENCIA EXTRANJERA	

ISABEL CRISTINA VEGA IRIARTE

R.F.C. VEII550724RQ1, C.U.R.P. VEII550724MSRGRS04

SONORA 637 SUR, CENTRO
CIUDAD OBREGON, CAJEME, SONORA
MÉXICO, C.P. 85000
(644) 413 37 77 Y 414 95 25
www.posadadelyaqui.com
ENTRE 6 DE ABRIL Y NICOLAS BRAVO

Factura

CFDIH49447

Fecha

13/04/2023 09:15:24 a. m.

Lugar de Expedición: , 85000,

Cliente:

Condiciones:

GOBIERNO DEL ESTADO DE SONORA

COMONFORT Y DR. PALIZA S/N
CENTENARIO
HERMOSILLO, SONORA
MÉXICO, CP 83260
R.F.C. GES790913CT0 Código: 43
Uso CFDI:G03 Gastos en general
Régimen Fiscal Receptor: 603 Personas Morales con Fines no Lucrativos
Domicilio Fiscal Receptor (Código Postal): 83260
Exportación: 01 No aplica

Contado
Forma de Pago: 04 Tarjeta de crédito

Código/SAT	Descripción	Cant	Medida/SAT	Precio	Descuento	Importe
1/90111501	HOSPEDAJE HAB. 212 DIA 12/04/2023 Objeto Imp: Sí objeto de impuesto.	1	Noche/DAY	283.61		283.61

Total con letra:

TRESCIENTOS TREINTA Y SIETE PESOS 50/100 M.N.

Total:

Subtotal	283.61
IVA 16%	45.38
3% IMP. S HOSPEDAJE	8.51
Total	337.50

Subtotal Gravado IVA:

283.61



Versión: 4.0		Este documento es una representación impresa de un CFDI	
Certificado del emisor: 00001000000509716885		Tipo de comprobante: Ingreso	
Certificado del SAT: 00001000000509846663		Folio fiscal: d7720b21-669d-47e6-82de-9a018a3bc936	
Régimen Fiscal Emisor: 612 Personas Físicas con Actividades Empresariales y Profesionales		Fecha y hora de certificación: 13/04/2023 10:16:07	
Sello digital del emisor:		R.F.C. PAC: LSO1306189R5	
Cadena original del complemento de certificación digital del SAT:			
[1.1]d7720b21-669d-47e6-82de-9a018a3bc936[2023-04-13T10:16:07]LS01306189R5[006CE0Z0Yxca79/luTlnlPgr6IDSPD3ztCrMXnoTuGzHmCmvNVPulWfV4h/thrZKCI52k9h0FaOkQ8TN6bizjXQEsw/mGbY8m01/4GgkV+IzxyQQE0hQ8l6yteSFnueP1HJZdWv+9KomCp7JRCUnN9C7+wiYGMX0A7/EQUb3sXQ0Z/3nc2T/KbCMR7G1m3T8y4AnF7Ogy5ZHgF0wftmH3uCN0kM0gW8duNQIFZGt0xmdN/9hbk1vQsaJ3Tzr8W1THroTieGylqYf9wMuDQU/u7AHA+wiR4MZzWKYqNvcfalJXfx7vzdaGFuV9r+4p6G+ipUKn2ZKbcFURgFg==			
Sello Digital del SAT:			
j0QKjnbkwmCwdkd2lIFsGPP+5fB3RyGM9IOVe/B5Cc1SMvOXVUaaqXS0Mm4fjAWVwWrlfAXA8spVjdy+SNnehLaQsfR8c+9SKvzM9e9ME5AgWv7U96RC0aBxmaYnFC0JC68QxxWae7LNNSTe+KTWIZE4hUS7MqAPf2MnCfVMwO4HZQPbBZvN1VE7YuG3w20ESIEZjanZeYVQkAolab6XjmiGCWwzCj2FFh+m4xEkASiCeD5svTihTyGvc6bMvryXj/h9Uu8yXx5r5n7zOWZMtt26xWBsk0tBg1WuUPSSJWAYoR3k6kufjtf63adwJwRDYnnx9H1pCNBR02Xgg==			

```

<?xml version="1.0" encoding="UTF-8"?>
<cfdi:Comprobante xmlns:cfdi="http://www.sat.gob.mx/cfd/4" xmlns:xsi="http://www.w3.org/2001/XMLSchema-instance" Moneda="MXN" MetodoPago="PUE"
LugarExpedicion="85000"
Sello="fIO6CEoZOYxca79/iuTLniPgr6IDSFD3ztCrMXnoTuGzHmCmvNVPuIWFv4h/thrZKCI52k9hOFaOkQ8TN6bizjXQEsw/mGbY8m01/4GgkV+IzxyQQE0hC
Certificado="MIIF7TCCA9WgAwIBAgIUMDAwMDEwMDAwMDA1MDk3MTY4ODUwDQYJKoZIhvcNAQELBQAwggGEMSAwHgYDVQQDDdBBVVVRPUklI
Total="337.50" SubTotal="283.61" NoCertificado="00001000000509716885" CondicionesDePago="Contado" FormaPago="04" TipoDeComprobante="I" Fecha="2023-
04-13T09:15:24" Folio="49447" Serie="CFDIH" Exportacion="01" Version="4.0" xsi:schemaLocation="http://www.sat.gob.mx/cfd/4
http://www.sat.gob.mx/sitio_internet/cfd/4/cfdv40.xsd http://www.sat.gob.mx/Pagos20 http://www.sat.gob.mx/sitio_internet/cfd/Pagos/Pagos20.xsd
http://www.sat.gob.mx/implocal http://www.sat.gob.mx/sitio_internet/cfd/implocal/implocal.xsd" xmlns:implocal="http://www.sat.gob.mx/implocal"
xmlns:pago20="http://www.sat.gob.mx/Pagos20">
  <cfdi:Emisor RegimenFiscal="612" Nombre="ISABEL CRISTINA VEGA IRIARTE" Rfc="VEII550724RQ1"/>
  <cfdi:Receptor Nombre="GOBIERNO DEL ESTADO DE SONORA" Rfc="GES790913CT0" RegimenFiscalReceptor="603" DomicilioFiscalReceptor="83260"
  UsoCFDI="G03"/>
  - <cfdi:Conceptos>
    - <cfdi:Concepto Importe="283.61" ClaveUnidad="DAY" ClaveProdServ="90111501" ValorUnitario="283.61" Descripcion="HOSPEDAJE HAB. 212 DIA
    12/04/2023" ObjetoImp="02" NoIdentificacion="1" Unidad="Noche" Cantidad="1">
      - <cfdi:Impuestos>
        - <cfdi:Traslados>
          <cfdi:Traslado Importe="45.38" TasaOCuota="0.160000" TipoFactor="Tasa" Impuesto="002" Base="283.61"/>
        </cfdi:Traslados>
      </cfdi:Impuestos>
    </cfdi:Concepto>
  </cfdi:Conceptos>
  - <cfdi:Impuestos TotalImpuestosTrasladados="45.38">
    - <cfdi:Traslados>
      <cfdi:Traslado Importe="45.38" TasaOCuota="0.160000" TipoFactor="Tasa" Impuesto="002" Base="283.61"/>
    </cfdi:Traslados>
  </cfdi:Impuestos>
  - <cfdi:Complemento>
    - <implocal:ImpuestosLocales TotaldeRetenciones="0.00" TotaldeTraslados="8.51" version="1.0">
      <implocal:TrasladosLocales Importe="8.51" ImpLocTrasladado="3% Impuesto Sobre Hospedaje" TasadeTraslado="3.00"/>
    </implocal:ImpuestosLocales>
    <tfd:TimbreFiscalDigital xmlns:xsi="http://www.w3.org/2001/XMLSchema-instance" Version="1.1"
    xsi:schemaLocation="http://www.sat.gob.mx/TimbreFiscalDigital
    http://www.sat.gob.mx/sitio_internet/cfd/TimbreFiscalDigital/TimbreFiscalDigitalv11.xsd" xmlns:tfd="http://www.sat.gob.mx/TimbreFiscalDigital"
    SelloSAT="j0QKjnbkwmCwdkd2IIFsGGP+5fB3RyGM9IOVe/B5Cc1SMvOXVUaaqX5R0Mm4fjAWVwWrlfAXA8spVJdky+SNnehLaQsFR8c+9SKw
    NoCertificadoSAT="00001000000509846663"
    SelloCFD="fIO6CEoZOYxca79/iuTLniPgr6IDSFD3ztCrMXnoTuGzHmCmvNVPuIWFv4h/thrZKCI52k9hOFaOkQ8TN6bizjXQEsw/mGbY8m01/4G
    RfcProvCertif="LSO1306189R5" FechaTimbrado="2023-04-13T10:16:07" UUID="d7720b21-669d-47e6-82de-9a018a3bc936"/>
  </cfdi:Complemento>
</cfdi:Comprobante>

```

Verificación de comprobantes fiscales digitales por internet

RFC del emisor	Nombre o razón social del emisor	RFC del receptor	Nombre o razón social del receptor
VEII550724RQ1	ISABEL CRISTINA VEGA IRIARTE	GES790913CT0	GOBIERNO DEL ESTADO DE SONORA
Folio fiscal	Fecha de expedición	Fecha certificación SAT	PAC que certificó
D7720B21-669D-47E6-82DE-9A018A3BC936	2023-04-13T09:15:24	2023-04-13T10:16:07	LSO1306189R5
Total del CFDI	Efecto del comprobante	Estado CFDI	Estatus de cancelación
\$337.50	Ingreso	Vigente	Cancelable sin aceptación

Imprimir



Factura: 2216990230413205501500

Régimen Fiscal:
623 - Opcional para Grupos de Sociedades
Folio Fiscal:
3332e847-a204-49ba-8c3c-aeaca7c13a1f

Serie: 100BR
Tipo de Comprobante: I - Ingreso
Exportación: 01 - No Aplica
Fecha de emisión: 2023-04-13T13:55:02
Fecha de certificación: 2023-04-13T14:55:02

Número del serie CSD del SAT: 00001000000505750848
Número del serie CSD del emisor: 00001000000506772672

Facturado a: GOBIERNO DEL ESTADO DE SONORA
Dirección: COMONFORT Y DR PALIZA
Delegación/Municipio: HERMOSILLO
RFC: GES790913CTO
Régimen Fiscal: 603 - Personas Morales con Fines no Lucrativos
C.P : 83260
Colonia: CENTENARIO
Estado: SONORA
Uso CFDI: G03 - Gastos en general

Cantidad	Clave ID	Artículo	Precio Unitario	Impuesto	Importe	ObjetoImp
1.00 EA	50161800	OBLEA CON CAJETA 40 GR	12.96	1.04	12.96	02
2.00 EA	50202301	AGUA PURIFICADA CIEL 1.5 LT BOTE	19.50	0.00	39.00	02
1.00 EA	50192100	NATURES HEART GO NUTS 70GR	30.56	2.44	30.56	02
1.00 EA	50192100	GOLDEN NUTS ENCHILADO BARCEL 150G	35.19	2.81	35.19	02

PUE - Pago en una sola exhibición	SUBTOTAL	117.71
Forma de Pago	TASA IVA 0 %	0.00
04 - Tarjeta de crédito	TASA IEPS 8 %	6.29
	TOTAL	124.00



Sello digital del SAT
ZNZqayR1eICj/PVj9BadAgGrLbU8D2XVZ9rkZbsWLnRQKZZacIglrIPBReAuS4O1cXTsBxpkozWPsKkv+O75249KMd4ufTHKOSaID8ofOTE7oQMMek95RGzNdmdAmAFBUpmh/ZHbC0s2ADiQnQbMlmcjYtqD7fgfzHu1la9a0Y3O7P/Y9qVDyn/xav/MAdRLeaLKWYv7TDNIXdKFPx/tHVj/BZ/Ghm62W7gRh5Vsf5zcWu5XoMmXB3yGKpsfSjWNYtdMNQ99D9WghFc90BecwzibkgbkK3Dws/2mAXTsAn9oQRx2CFhkm7bCl4u1y6AH6Ou6Cnn/9VhRi7MpA==
Sello digital del SAT
fdFB1KpNrb0dihcsI8ROq1z/zgscmkUPxTEKJZDFxe8WxWmnhD1oknL9mgc+C/u1/jgPiM7uZjCzs+AGmRdc3AGfEvyksc/kZOiamSmE9f400g20AlubzuoSnfqiOh2A50sF70i9qcArly+dqRy+Z2dkGYyOSa+9Oy3yFhEc5RbB096eZcoE4edm7KtiY4jEnXysjIG07aO5XKmjHYOGdp55rZY8hsel+awhdKjh7+RvUaHH+xF2EgPtot4meHFluC+iqrzRiS1VWwU+lzNDZ9emzTnWN3cvinvQFuCTsRg0fp5Gg4C9P21Wk2qTnXHdx2yTRncBZ0ILD97C/PTHw==
Cadena Original
||1.1|3332e847-a204-49ba-8c3c-aeaca7c13a1f|2023-04-13T14:55:02|AUR100128NN3|ZNZqayR1eICj/PVj9BadAgGrLbU8D2XVZ9rkZbsWLnRQKZZacIglrIPBReAuS4O1cXTsBxpkozWPsKkv+O75249KMd4ufTHKOSaID8ofOTE7oQMMek95RGzNdmdAmAFBUpmh/ZHbC0s2ADiQnQbMlmcjYtqD7fgfzHu1la9a0Y3O7P/Y9qVDyn/xav/MAdRLeaLKWYv7TDNIXdKFPx/tHVj/BZ/Ghm62W7gRh5Vsf5zcWu5XoMmXB3yGKpsfSjWNYtdMNQ99D9WghFc90BecwzibkgbkK3Dws/2mAXTsAn9oQRx2CFhkm7bCl4u1y6AH6Ou6Cnn/9VhRi7MpA==|00001000000505750848||
*Este documento es una representación impresa de un CFDI.

```
<?xml version='1.0' encoding='UTF-8'?>
<cfdi:Comprobante LugarExpedicion='85000' MetodoPago='PUE' TipoDeComprobante='I' Total='124.00' Moneda='MXN' SubTotal='117.71'
Certificado='MIIGCjCCA/KgAwIBAgIUMDAwMDEwMDAwMDA1MDY3NzI2ZlZwDQYJKoZIhvcNAQELBQAwwGEMSAwHgYDVVQQDDBDVVVRPUKIEU=
NoCertificado='00001000000506772672' FormaPago='04'
Sello='ZNZqayR1eICj/PVJ9BadAgGrLbU8D2XVZ9rkZbsWLnrQKZZacIglrIPBRcAuS4O1cXTsBxpfkWPsKkv+O75249KMd4ufTHKOsalD8ofOTE7oQMMecl
Exportacion='01' Fecha='2023-04-13T13:55:02' Folio='2216990230413205501500' Serie='10OBR' Version='4.0' xsi:schemaLocation='http://www.sat.gob.mx/cfd/4
http://www.sat.gob.mx/sitio_internet/cfd/4/cfdv40.xsd' xmlns:xsi='http://www.w3.org/2001/XMLSchema-instance' xmlns:cfdi='http://www.sat.gob.mx/cfd/4'>
  <cfdi:Emisor RegimenFiscal='623' Rfc='CCO8605231N4' Nombre='CADENA COMERCIAL OXXO'/>
  <cfdi:Receptor Rfc='GES790913CT0' Nombre='GOBIERNO DEL ESTADO DE SONORA' RegimenFiscalReceptor='603' DomicilioFiscalReceptor='83260'
    UsoCFDI='G03'/>
  - <cfdi:Conceptos>
    - <cfdi:Concepto ObjetoImp='02' Importe='12.96' ValorUnitario='12.96' Descripcion='OBLEA CON CAJETA 40 GR' Unidad='EA' ClaveUnidad='EA'
      Cantidad='1.00' NoIdentificacion='739944009489' ClaveProdServ='50161800'>
      - <cfdi:Impuestos>
        - <cfdi:Traslados>
          <cfdi:Traslado Importe='0.00' TasaOCuota='0.000000' TipoFactor='Tasa' Impuesto='002' Base='14.00'/>
          <cfdi:Traslado Importe='1.04' TasaOCuota='0.080000' TipoFactor='Tasa' Impuesto='003' Base='12.96'/>
        </cfdi:Traslados>
        <cfdi:Impuestos>
        </cfdi:Impuestos>
      </cfdi:Concepto>
    - <cfdi:Concepto ObjetoImp='02' Importe='39.00' ValorUnitario='19.50' Descripcion='AGUA PURIFICADA CIEL 1.5 LT BOTE' Unidad='EA'
      ClaveUnidad='EA' Cantidad='2.00' NoIdentificacion='7501055304721' ClaveProdServ='50202301'>
      - <cfdi:Impuestos>
        - <cfdi:Traslados>
          <cfdi:Traslado Importe='0.00' TasaOCuota='0.000000' TipoFactor='Tasa' Impuesto='002' Base='39.00'/>
          <cfdi:Traslados>
          </cfdi:Traslados>
        </cfdi:Impuestos>
      </cfdi:Concepto>
    - <cfdi:Concepto ObjetoImp='02' Importe='30.56' ValorUnitario='30.56' Descripcion='NATURES HEART GO NUTS 70GR' Unidad='EA'
      ClaveUnidad='EA' Cantidad='1.00' NoIdentificacion='750225248028' ClaveProdServ='50192100'>
      - <cfdi:Impuestos>
        - <cfdi:Traslados>
          <cfdi:Traslado Importe='0.00' TasaOCuota='0.000000' TipoFactor='Tasa' Impuesto='002' Base='33.00'/>
          <cfdi:Traslado Importe='2.44' TasaOCuota='0.080000' TipoFactor='Tasa' Impuesto='003' Base='30.56'/>
        </cfdi:Traslados>
        <cfdi:Impuestos>
        </cfdi:Impuestos>
      </cfdi:Concepto>
    - <cfdi:Concepto ObjetoImp='02' Importe='35.19' ValorUnitario='35.19' Descripcion='GOLDEN NUTS ENCHILADO BARCEL 150G' Unidad='EA'
      ClaveUnidad='EA' Cantidad='1.00' NoIdentificacion='757528027445' ClaveProdServ='50192100'>
      - <cfdi:Impuestos>
        - <cfdi:Traslados>
          <cfdi:Traslado Importe='0.00' TasaOCuota='0.000000' TipoFactor='Tasa' Impuesto='002' Base='38.00'/>
          <cfdi:Traslado Importe='2.81' TasaOCuota='0.080000' TipoFactor='Tasa' Impuesto='003' Base='35.19'/>
        </cfdi:Traslados>
        <cfdi:Impuestos>
        </cfdi:Impuestos>
      </cfdi:Concepto>
    </cfdi:Conceptos>
    - <cfdi:Impuestos TotalImpuestosTrasladados='6.29'>
      - <cfdi:Traslados>
        <cfdi:Traslado Importe='0.00' TasaOCuota='0.000000' TipoFactor='Tasa' Impuesto='002' Base='124.0'/>
        <cfdi:Traslado Importe='6.29' TasaOCuota='0.080000' TipoFactor='Tasa' Impuesto='003' Base='78.71'/>
      </cfdi:Traslados>
      <cfdi:Impuestos>
      </cfdi:Impuestos>
    - <cfdi:Complemento>
      <tfd:TimbreFiscalDigital Version='1.1' xsi:schemaLocation='http://www.sat.gob.mx/TimbreFiscalDigital
        http://www.sat.gob.mx/sitio_internet/cfd/TimbreFiscalDigital/TimbreFiscalDigitalv11.xsd' xmlns:xsi='http://www.w3.org/2001/XMLSchema-
        instance' NoCertificadoSAT='00001000000505750848'
        SelloCFD='ZNZqayR1eICj/PVJ9BadAgGrLbU8D2XVZ9rkZbsWLnrQKZZacIglrIPBRcAuS4O1cXTsBxpfkWPsKkv+O75249KMd4ufTHKOsalD
        SelloSAT='fdbF1KpNrbbdihs18ROqlz/zgscmkUPxTEKJZDFxe8WxWmnhD1oknL9mgc+C/u1/JgPiM7uZjCzs+AGmRdc3AGfeyvkse/kZOiamSmI
        RfcProvCertif='AUR100128NN3' FechaTimbrado='2023-04-13T14:55:02' UUID='3332e847-a204-49ba-8c3c-acaea7c13a1f'
        xmlns:tfd='http://www.sat.gob.mx/TimbreFiscalDigital'/>
    </cfdi:Complemento>
    - <cfdi:Addenda>
      - <ns:Oxxo version='1.1' xmlns:ns='https://www.oxxo.com/ns/addenda/oxxo/1'>
        <ns:generales tipoDocumento='Factura'/>
        <ns:clavesDescripcion e_RegimenFiscal='Opcional para Grupos de Sociedades' c_UsoCFDI='Gastos en general' c_TipoDeComprobante='Ingreso'
          c_RegimenFiscal='Personas Morales con Fines no Lucrativos' c_MetodoPago='Pago en una sola exhibición'/>
        - <ns:receptor>
          <ns:domicilioFiscalR pais='MEX' municipio='HERMOSILLO' estado='SONORA' colonia='CENTENARIO' codigoPostal='83260'
            ciudad='HERMOSILLO' calle='COMONFORT Y DR PALIZA'/>
        </ns:receptor>
        <ns:datosTienda codigoPostal='85000' nombre='200 Cen' direccion='Av Rodolfo Elias Calles S/N Ciudad Obregon Centro (50HLU) CIUDAD
          OBREGON, SON'/>
        <ns:id=PORTAL63048178</ns:id>
      </ns:Oxxo>
    </cfdi>Addenda>
  </cfdi:Comprobante>
```

Verificación de comprobantes fiscales digitales por internet

RFC del emisor	Nombre o razón social del emisor	RFC del receptor	Nombre o razón social del receptor
CCO8605231N4	CADENA COMERCIAL OXXO	GES790913CT0	GOBIERNO DEL ESTADO DE SONORA
Folio fiscal	Fecha de expedición	Fecha certificación SAT	PAC que certificó
3332E847-A204-49BA-8C3C-AEACA7C13A1F	2023-04-13T13:55:02	2023-04-13T14:55:02	AUR100128NN3
Total del CFDI	Efecto del comprobante	Estado CFDI	Estatus de cancelación
\$124.00	Ingreso	Vigente	Cancelable sin aceptación

Imprimir

Variedad 330 ml
Cadena Comercial OXXO, S.A. de C.V. (CCO-860523-1M4)
200 CEN

Edison Nte. Numero 1235 Colonia Talleres Monterrey, Nuevo
León C.P. 64480

Regimen de Opcional para Grupos de Sociedades

VALOJE9907270	1	12/04/2023	20:56
AGUA PUR. CIEL 1.5LT	1		19.50
AGUA PUR. CIEL 1.5LT	1		19.50
OBLEA CAJETA 40 GR	1		14.00
GOLDEN NUTS 150 CHIL	1		38.00
GO NUTS 70GR	1		33.00
Fol_Vta:2865610		Total:	\$ 124.00
ID=100BR50HLU1		IVA INCLUIDO:	\$ 0.00
CIENTO VEINTICUATRO PESOS		00/100 M.N.	
Pago Electrónico:		124.00	

BBVA BANCOMER

Emisor: SANTANDER

VENTA

AFILIACION 6758254
TARJETA *****4717 VENCE /
CREDITO
AUT: 072974

TOTAL M.N. \$ 124.00
D81

AUTORIZADO MEDIANTE FIRMA ELECTRÓNICA

ARQC: ARQC: 4DB0CB5764797680
AID: AID: A0000000041010

Pago: \$ 124.00 Cambio: \$ 0.00

MUCHAS GRACIAS POR SU COMPRA

PAGO EN UNA SOLA EXHIBICION

LUGAR DE EXPEDICION: CIUDAD OBREGON, SONORA

AV RODOLFO ELIAS CALLES S/N CIUDAD OBREGON CENTRO, CIUDA
D OBREGON

SONORA C.P. 85000

email:atencionaclientes@oxxo.com

email:atencionaclientes@oxxo.com

Teléfono sin costo 81 83 20 20 20

Teléfono sin costo 81 83 20 20 20

¡Tenemos un lugar para ti!

Administrando o trabajando en OXXO.

La Cadena de Tiendas de Proximidad

más grande de Latinoamérica.

Acércate a un colaborador de tienda o búscanos en

redes sociales como "OXXO Reclutamiento"

para iniciar tu proceso. Aplican restricciones.

Consulta nuestro aviso de privacidad

en <https://www.oxxo.com/>

JAVIER ALONSO SALOMON VEGA

R.F.C. SAVJ751211LL1, C.U.R.P. SAVJ751211HSRLGV03

SONORA SUR 637 C, CENTRO
CIUDAD OBREGON, CAJEME, SONORA
MÉXICO, C.P. 85000



Factura

CFDIR27294

Fecha

13/04/2023 08:29:10 a. m.

Lugar de Expedición: , 85000,

Cliente:

Condiciones:

GOBIERNO DEL ESTADO DE SONORA

CALLE COMONFORT Y DR. PALIZA S/N
COL. CENTENARIO
HERMOSILLO, SONORA
MÉXICO, CP 83260
R.F.C. GES790913CT0 Código: 290
Uso CFDI:G03 Gastos en general
Régimen Fiscal Receptor: 603 Personas Morales con Fines no Lucrativos
Domicilio Fiscal Receptor (Código Postal): 83260
Exportación: 01 No aplica

Contado
Forma de Pago: 28 Tarjeta de débito

Código/SAT	Descripción	Cant	Medida/SAT	Precio	Descuento	Importe
1/90101501	CONSUMO DE ALIMENTOS Objeto Imp: Sí objeto de impuesto.	1	Serv/E48	260.566449		260.57

Total con letra:

DOSCIENTOS NOVENTA Y NUEVE PESOS 00/100 M.N.

Total:

Subtotal	260.57
IVA 16%	41.69
ISR Retenido 1.25%	3.26
Total	299.00

Subtotal Gravado IVA:

260.57



Este documento es una representación impresa de un CFDI

Version: 4.0

Certificado del emisor: 00001000000509720986

Certificado del SAT: 00001000000509846663

Régimen Fiscal Emisor: 626 Régimen Simplificado de Confianza

R.F.C. PAC: LSO1306189R5

Cadenas original del complemento de certificación digital del SAT:

Sello Digital del emisor:

Sello Digital del SAT:

```

<?xml version="1.0" encoding="UTF-8"?>
<cfdi:Comprobante xmlns:cfdi="http://www.sat.gob.mx/cfd/4" xmlns:xsi="http://www.w3.org/2001/XMLSchema-instance" Moneda="MXN" MetodoPago="PUE"
LugarExpedicion="85000"
Sello="K3J5J8D6/Pg+7whVdsRCAI2qADo9CG6tbNz1C4xSa2Bqb0By9pXXrdX4rLoofzcKKQ6BK/D7qhEgDkk8JlaGUHV5U08O5/jchIOHX0D87TjzfaNgIDWBI
Certificado="MIIF5zCCA8+gAwIBAgIUMDAwMDEwMDAwMDA1MDk3MjA5ODYwDQYJKoZIhvcNAQELBQAwggGEMSAwHgYDVQQDDdBBVVVRPUkIEQ
Total="299.00" SubTotal="260.57" NoCertificado="00001000000509720986" CondicionesDePago="Contado" FormaPago="28" TipoDeComprobante="I" Fecha="2023-
04-13T08:29:10" Folio="27294" Serie="CFDIR" Exportacion="01" Version="4.0" xsi:schemaLocation="http://www.sat.gob.mx/cfd/4
http://www.sat.gob.mx/sitio_internet/cfd/4/cfdv40.xsd http://www.sat.gob.mx/Pagos20 http://www.sat.gob.mx/sitio_internet/cfd/Pagos/Pagos20.xsd"
xmlns:pago20="http://www.sat.gob.mx/Pagos20">
  <cfdi:Emisor RegimenFiscal="626" Nombre="JAVIER ALONSO SALOMON VEGA" Rfc="SAVJ751211LL1"/>
  <cfdi:Receptor Nombre="GOBIERNO DEL ESTADO DE SONORA" Rfc="GES790913CT0" RegimenFiscalReceptor="603" DomicilioFiscalReceptor="83260"
  UsoCFDI="G03"/>
  - <cfdi:Conceptos>
    - <cfdi:Concepto Importe="260.566449" ClaveUnidad="E48" ClaveProdServ="90101501" ValorUnitario="260.566449" Descripcion="CONSUMO DE
    ALIMENTOS" ObjetoImp="02" NoIdentificacion="1" Unidad="Serv" Cantidad="1">
      - <cfdi:Impuestos>
        - <cfdi:Traslados>
          <cfdi:Traslado Importe="41.690632" TasaOCuota="0.160000" TipoFactor="Tasa" Impuesto="002" Base="260.566449"/>
          </cfdi:Traslados>
        - <cfdi:Retenciones>
          <cfdi:Retencion Importe="3.26" TasaOCuota="0.012500" TipoFactor="Tasa" Impuesto="001" Base="260.57"/>
          </cfdi:Retenciones>
        </cfdi:Impuestos>
      </cfdi:Concepto>
    </cfdi:Conceptos>
    - <cfdi:Impuestos TotalImpuestosRetenidos="3.26" TotalImpuestosTrasladados="41.69">
      - <cfdi:Retenciones>
        <cfdi:Retencion Importe="3.26" Impuesto="001"/>
        </cfdi:Retenciones>
      - <cfdi:Traslados>
        <cfdi:Traslado Importe="41.69" TasaOCuota="0.160000" TipoFactor="Tasa" Impuesto="002" Base="260.57"/>
        </cfdi:Traslados>
      </cfdi:Impuestos>
    - <cfdi:Complemento>
      <tfd:TimbreFiscalDigital xmlns:xsi="http://www.w3.org/2001/XMLSchema-instance" Version="1.1"
      xsi:schemaLocation="http://www.sat.gob.mx/TimbreFiscalDigital
      http://www.sat.gob.mx/sitio_internet/cfd/TimbreFiscalDigital/TimbreFiscalDigitalv11.xsd" xmlns:tfd="http://www.sat.gob.mx/TimbreFiscalDigital"
      SelloSAT="f2Por33cgb1s5nrcE82m4nc7jGfXozeyYYREY0yr5TkPwMvrvndB+CqpTKpCpPyNX/5I3XfUGmSMkVdTYQZAQeNCpQsd9FM3g8YF/C
      NoCertificadoSAT="00001000000509846663"
      SelloCFD="K3J5J8D6/Pg+7whVdsRCAI2qADo9CG6tbNz1C4xSa2Bqb0By9pXXrdX4rLoofzcKKQ6BK/D7qhEgDkk8JlaGUHV5U08O5/jchIOHX0D;
      RfcProvCertif="LSO1306189R5" FechaTimbrado="2023-04-13T09:42:26" UUID="823f1325-4703-465b-9d65-891a149c5c0f"/>
    </cfdi:Complemento>
  </cfdi:Comprobante>

```

Verificación de comprobantes fiscales digitales por internet

RFC del emisor	Nombre o razón social del emisor	RFC del receptor	Nombre o razón social del receptor
SAVJ751211LL1	JAVIER ALONSO SALOMON VEGA	GES790913CT0	GOBIERNO DEL ESTADO DE SONORA
Folio fiscal	Fecha de expedición	Fecha certificación SAT	PAC que certificó
823F1325-4703-465B-9D65-891A149C5C0F	2023-04-13T08:29:10	2023-04-13T09:42:26	LSO1306189R5
Total del CFDI	Efecto del comprobante	Estado CFDI	Estatus de cancelación
\$299.00	Ingreso	Vigente	Cancelable sin aceptación

Imprimir



MARTIN GARCIA HIGUERA

RFC: GAHM970110PB7

Tipo de Comprobante: I - Ingreso
Lugar de Expedición: 85400
Regimen Fiscal: 621 - Incorporación Fiscal

Forma de pago: 04 - Tarjeta de crédito
Método de pago: PUE - Pago en una sola exhibición
Moneda: MXN - Peso Mexicano
Exportación: 01 - No aplica

Folio: - 7009
Fecha: 12/4/2023 14:58:32
Tipo de cambio:

Datos del cliente

Cliente: GOBIERNO DEL ESTADO DE SONORA
R.F.C.: GES790913CTO
Domicilio fiscal: 83260
Uso CFDI: G03 - Gastos en general
Régimen fiscal: 603 - Personas Morales con Fines no Lucrativos

Cantidad	Unidad	Clave Unidad SAT	Clave Producto/Servicio	Concepto / Descripción	Valor Unitario	Descuentos	Impuestos	Importe
1.00	SERVICIO	E48 - Unidad de servicio	90101500 - Establecimientos para comer y beber	CONSUMO	282.76	0.00	002 - IVA - 45.24	282.76

Importe con letra

TRESCIENTOS VEINTIOCHO PESOS 00/100 M.N.

Subtotal: 282.76
Impuestos Traslados: 45.24
Total: 328.00

CFDI Relacionados

Tipo Relación

CFDI Relacionados



Serie del Certificado del emisor: 00001000000501328639
Folio fiscal: C22F8921-E32C-40F9-ACB8-63815ACFD553
No. de Serie del Certificado del SAT: 00001000000505142236
Fecha y hora de certificación: Abril 12 2023 - 15:58:37

Este documento es una representación impresa de un CFDI

Sello Digital del CFDI

MhFb67YDAEtBqPU0+b8317ykvQmFT+CDnIB1GJh5eik/24WH9z+zLatFwSHvRa/aB6uVwb2uZa5sF7R8i//bcE
oJfGNbguWnLq+aqWcQJMoLS0BCl0KyYKRImSuQGW5o0tyx0gmyv2DxdzgkLker1nKqHzNqgvZG/ZCeMUT3djCL
XjztbiWqUyDAXquC+PFLycC8S+ohrCkOPr055xNLhFoBCuQAYRbHWPAREOlh6DaFK3Skj+/cu+UpcUQ7awfLL
0vG/TM9PS2MHe5cUI0D9WW2HBPLKg/nkFau5KmmwNt9hK26xgzUqTFDKAEv7B1w2vEkJW/LjMCWN87tguOZQ==

Sello del SAT

hmguE5L2J09BYKS21Zk42af9JWVfj+sb5M8sTofqxdmaenvo41VJHauRB3PsI9X2945wO8IMqSbehVoV
Cj6MdPW3ofjTDOehiHpop1CT4a4Y0dINNGHaplun73ZIKQOzeigwFI66veeVYrn/db846m2sZKkipJy
GRh8/9ryONPp3pZIZbYKgtWysxwr/hQJGSQd3FIiWfEmBSsWsHdH29120UY16S/PWHzfzIM6soRs/eITFe
el35us+DJX6Dg56iVzaDr5i9DWZjnXyQORDwu5Gti3o6e51dg6Z8uOCEnkx1egtwd5KXMPgBSXwmu/C
M1vgbmf5L4kysP9vqIpm6w==

Cadena original del complemento de certificación digital del SAT

||1.1|C22F8921-E32C-40F9-ACB8-63815ACFD553|2023-04-12T15:58:37|MAS0810247C0|MhFb
67YDAEtBqPU0+b8317ykvQmFT+CDnIB1GJh5eik/24WH9z+zLatFwSHvRa/aB6uVwb2uZa5sF7R8i//b
cEoJfGNbguWnLq+aqWcQJMoLS0BCl0KyYKRImSuQGW5o0tyx0gmyv2DxdzgkLker1nKqHzNqgvZG/ZCe
MUT3djCLXjztbiWqUyDAXquC+PFLycC8S+ohrCkOPr055xNLhFoBCuQAYRbHWPAREOlh6DaFK3Skj+/cu+UpcUQ7awfLL0vG/TM9PS2MHe5cUI0D9WW2HBPLKg/nkFau5KmmwNt9hK26xgzUqTFDKAEv7B1w2vEkJW/LjMCWN87tguOZQ==|00001000000505142236||

```
<?xml version="1.0" encoding="UTF-8"?>
<cfdi:Comprobante LugarExpedicion="85400" MetodoPago="PUE" Exportacion="01" TipoDeComprobante="I" Total="328.00" Moneda="MXN" SubTotal="282.76"
Certificado="MIIF2TCCA8GgAwIBAgIUMDAwMDEwMDAwMDA1MDEzMjg2MzkwdQYJKoZlhcNAQELBQAwwgGEMSAwHgYDVQQDDBdBVVRPUkIEQ
NoCertificado="00001000000501328639" FormaPago="04"
Sello="MhFb67YDAEtBqPU0+b8317ykvQmFT+CDnIB1GJh5eiK/24WH9z+zLatFwSHvRa/aB6uVwb2uZa5sF7R8i/bcEoJfGNbguWnLq+aqWcQJMoLS0BCi0Ky'
Fecha="2023-04-12T14:58:32" Folio="7009" Version="4.0" xsi:schemaLocation="http://www.sat.gob.mx/cfd/4 http://www.sat.gob.mx/sitio_internet/cfd/4/cfdv40.xsd"
xmlns:xsi="http://www.w3.org/2001/XMLSchema-instance" xmlns:cfdi="http://www.sat.gob.mx/cfd/4">
  <cfdi:Emisor Nombre="MARTIN GARCIA HIGUERA" Rfc="GAHM970110PB7" RegimenFiscal="621"/>
  <cfdi:Receptor Nombre="GOBIERNO DEL ESTADO DE SONORA" Rfc="GES790913CT0" UsoCFDI="G03" RegimenFiscalReceptor="603"
    DomicilioFiscalReceptor="83260"/>
  - <cfdi:Conceptos>
    - <cfdi:Concepto ObjetoImp="02" Importe="282.76" ValorUnitario="282.76" Descripcion="CONSUMO" NoIdentificacion="SER001" Unidad="SERVICIO"
      Cantidad="1.00" ClaveUnidad="E48" ClaveProdServ="90101500">
      - <cfdi:Impuestos>
        - <cfdi:Traslados>
          <cfdi:Traslado Importe="45.24" TasaOCuota="0.160000" TipoFactor="Tasa" Impuesto="002" Base="282.76"/>
          </cfdi:Traslados>
        </cfdi:Impuestos>
      </cfdi:Concepto>
    </cfdi:Conceptos>
  - <cfdi:Impuestos TotalImpuestosTrasladados="45.24">
    - <cfdi:Traslados>
      <cfdi:Traslado Importe="45.24" TasaOCuota="0.160000" TipoFactor="Tasa" Impuesto="002" Base="282.76"/>
    </cfdi:Traslados>
  - <cfdi:Complemento>
    <tfd:TimbreFiscalDigital Version="1.1" xsi:schemaLocation="http://www.sat.gob.mx/TimbreFiscalDigital
      http://www.sat.gob.mx/sitio_internet/cfd/TimbreFiscalDigital/TimbreFiscalDigitalv11.xsd" xmlns:xsi="http://www.w3.org/2001/XMLSchema-
      instance"
      SelloSAT="hmgUe5L2J09BYKSZ1Zk42af9JWVFj+sb5M8sTofqxdmaenvo41VJHauRB3Psl9X2945wO8IMqSbehVoVCj6MdPW3ofjTDOehiHpop1C"
      NoCertificadoSAT="0000100000050142236"
      SelloCFD="MhFb67YDAEtBqPU0+b8317ykvQmFT+CDnIB1GJh5eiK/24WH9z+zLatFwSHvRa/aB6uVwb2uZa5sF7R8i/bcEoJfGNbguWnLq+aqWc
      RfcProvCertif="MAS0810247C0" FechaTimbrado="2023-04-12T15:58:37" UUID="C22F8921-E32C-40F9-ACB8-63815ACFD553"
      xmlns:tfd="http://www.sat.gob.mx/TimbreFiscalDigital"/>
    </cfdi:Complemento>
  </cfdi:Comprobante>
```

Verificación de comprobantes fiscales digitales por internet

RFC del emisor	Nombre o razón social del emisor	RFC del receptor	Nombre o razón social del receptor
GAHM970110PB7	MARTIN GARCIA HIGUERA	GES790913CT0	GOBIERNO DEL ESTADO DE SONORA
Folio fiscal	Fecha de expedición	Fecha certificación SAT	PAC que certificó
C22F8921-E32C-40F9-ACB8-63815ACFD553	2023-04-12T14:58:32	2023-04-12T15:58:37	MAS0810247C0
Total del CFDI	Efecto del comprobante	Estado CFDI	Estatus de cancelación
\$328.00	Ingreso	Vigente	Cancelable sin aceptación

Imprimir

JESUS ANTONIO VEGA MILLER

VEMJ681005SV8

Lugar de Expedición: 83190

612|Personas Físicas con Actividades Empresariales y Profesionales

2023/04/13 12:29 PM

Página 1 de 1

Comprobante Fiscal Digital

J-2439

13/4/23

Forma de pago

28|Tarjeta de débito

Condiciones de pago

NET15

Método de pago

PUE|Pago en una sola exhibición

P.O.

Referencia

GOBIERNO DEL ESTADO DE SONORA

GES790913CT0

Domicilio

Regimen Fiscal

83260

603|Personas Morales con Fines no Lucrativos

Uso de Cfdi

G03|Gastos en general

Exportación

01|No aplica

Confirmación

Tipo de Comprobante

I|Ingreso

Moneda

MXN

Tipo de Cambio

01

Valor unitario

02

469.8300

Importe

469.83

Cantidad	Unidad	No Identificación	Clave SAT	Descripción	Importe
1.0000	Svc (E48)	CONSUMO	90101501	CONSUMO	
Traslados					
		Base:	469.83	002 IVA Tasa	0.160000
		Importe:	75.17		

213961

Subtotal	469.83
002 IVA 0.160000	75.17
Total	545.00

CONSUMO EN CHILTEPINOS WINGS EL DIA 13 DE ABRIL DE 2023 EN CIUDAD OBREGON SONORA

Importe con letra: Quinientos Cuarenta Y Cinco Pesos 00/100 MN

Certificado Emisor: 00001000000516315223 Certificado SAT: 00001000000504204971 Pac:PPD101129EA3

Folio Fiscal: 4EBF7E80-9E76-4BDE-9196-CFF5993789C5 Fecha de Timbrado: 2023-04-13T13:29:10 Version: 4.0

Este documento es una representación impresa de un CFDI

Leyenda:

Cadena Original del Complemento de Certificación Digital del SAT:

[J1.1|4EBF7E80-9E76-4BDE-9196-CFF5993789C5|2023-04-13T13:29:10|PPD101129EA3|h7KgbSmUqFCLWILm0g9I9scRzfX+JV+r09Y11wziOE2XX1MMfclE3XI5BUbvP62HW8CWkgmKtI4xllgAUuHGVLuqPXrqRrtaUkWxCt5g8|YNYB/12m3nmDD043ZtnkRXrxz9I+ygPur1Jk4GcahnUYIY1/h|p7VYW9pP3T6//OPoQk+Ah6dYkk8rQ66+aQc11YBSUeSbLbGr9tHdfs/P7sM7Vwflxm6ZxRj/T9cGML2TjWt4T74mDQz8XmbvUGI7ixHIMXYouN8lk0GI7Tu8bSLhyY9IEbRys0J82RZkviF6rEiIlIRiYTgMAPWyy0yHK+70rk1FpLm04Dmm2IQ==|00001000000504204971|]

Sello Digital Emisor:

h7KgbSmUqFCLWILm0g9I9scRzfX+JV+r09Y11wziOE2XX1MMfclE3XI5BUbvP62HW8CWkgmKtI4xllgAUuHGVLuqPXrqRrtaUkWxCt5g8|YNYB/12m3nmDD043ZtnkRXrxz9I+ygPur1Jk4GcahnUYIY1/h|p7VYW9pP3T6//OPoQk+Ah6dYkk8rQ66+aQc11YBSUeSbLbGr9tHdfs/P7sM7Vwflxm6ZxRj/T9cGML2TjWt4T74mDQz8XmbvUGI7ixHIMXYouN8lk0GI7Tu8bSLhyY9IEbRys0J82RZkviF6rEiIlIRiYTgMAPWyy0yHK+70rk1FpLm04Dmm2IQ==

Sello SAT:

CoSf42P13LE6HYGR+vT2yD5htLi6szXZcs32W54nHizU61G5o/Q+/4vIZXQPUqVrkn50T+epLzABTtuWj6pt7paXq|G+3o9LHOKovp6kxQpFrZHBquAL5XMLycvZBt/NQwDYdiAPaALgPaLHPWeVNYE6ONya6Yn+7NPDpUxzuQ4sWWxxPPiUZAe/gvQshF9vyIjeQM4uQhteX/zj1wHympND05WEnDSZFMeFKJMbvgngZEsERU8DolgclNmht0eO1DWiUAigyPaJA1+o5B3RBO0vwE/yD+3R5wf3G5+9IvJfVh52F62uodrek+6HCWS0r7n8dsQv9NH6RK3Pzg==



```
<?xml version="1.0" encoding="UTF-8"?>
<cfdi:Comprobante xsi:schemaLocation="http://www.sat.gob.mx/cfd/4 http://www.sat.gob.mx/sitio_internet/cfd/4/cfdv40.xsd" Version="4.0" Total="545.00"
TipoDeComprobante="I" SubTotal="469.83" Serie="J"
Sello="h7KgbSmUqFCLWlM0g9l9scRzfX+jV+r09YI1wzIOE2XX1MMfclE3XI5BUbvP62HW8CWkgmKtI4xiIlgAUuHGVLUqPXrqRrtaUkWxCtSg8JYNYB/12m
NoCertificado="00001000000516315223" Moneda="MXN" MetodoPago="PUE" LugarExpedicion="83190" FormaPago="28" Folio="2439" Fecha="2023-04-
13T12:26:32" Exportacion="01" CondicionesDePago="NET15"
Certificado="MHF3zCCA8egAwIBAgIUMDAwMDEwMDAwMDA1MTYzMTUyMjMwDQYJKoZIhvcNAQELBQAwggGEMSAwHgYDVQQDDBdBVVRPUkIEC
xmlns:xsi="http://www.w3.org/2001/XMLSchema-instance" xmlns:cfdi="http://www.sat.gob.mx/cfd/4">
  <cfdi:Emisor Rfc="VEMJ681005SV8" RegimenFiscal="612" Nombre="JESUS ANTONIO VEGA MILLER"/>
  <cfdi:Receptor Rfc="GES790913CT0" Nombre="GOBIERNO DEL ESTADO DE SONORA" UsoCFDI="G03" RegimenFiscalReceptor="603"
    DomicilioFiscalReceptor="83260"/>
  - <cfdi:Conceptos>
    - <cfdi:Concepto ValorUnitario="469.8300" Unidad="Svc" ObjetoImp="02" NoIdentificacion="CONSUMO" Importe="469.83" Descripcion="CONSUMO"
      ClaveUnidad="E48" ClaveProdServ="90101501" Cantidad="1.0000">
      - <cfdi:Impuestos>
        - <cfdi:Traslados>
          <cfdi:Traslado Importe="75.17" TipoFactor="Tasa" TasaOCuota="0.160000" Impuesto="002" Base="469.83"/>
        </cfdi:Traslados>
      </cfdi:Impuestos>
    </cfdi:Concepto>
  </cfdi:Conceptos>
  - <cfdi:Impuestos TotalImpuestosTrasladados="75.17">
    - <cfdi:Traslados>
      <cfdi:Traslado Importe="75.17" TipoFactor="Tasa" TasaOCuota="0.160000" Impuesto="002" Base="469.83"/>
    </cfdi:Traslados>
  </cfdi:Impuestos>
  - <cfdi:Complemento>
    <tfd:TimbreFiscalDigital xsi:schemaLocation="http://www.sat.gob.mx/TimbreFiscalDigital
      http://www.sat.gob.mx/sitio_internet/cfd/TimbreFiscalDigital/TimbreFiscalDigitalv11.xsd" Version="1.1" UUID="4EBF7E80-9E76-4BDE-9196-
      CFF5993789C5"
      SelloSAT="CoSf42P13LE6HYGR+vT2yD5ht1i6szXZcs32W54nHlZU61GSo/Q+/4vIzXQPuqVrkn50T+cpLzABTtuwlJ6pt7paXqlG+3o9LHOKovp6kx
      SelloCFD="h7KgbSmUqFCLWlM0g9l9scRzfX+jV+r09YI1wzIOE2XX1MMfclE3XI5BUbvP62HW8CWkgmKtI4xiIlgAUuHGVLUqPXrqRrtaUkWx
      RfcProvCertif="PPD101129EA3" NoCertificadoSAT="00001000000504204971" FechaTimbrado="2023-04-13T13:29:10"
      xmlns:tfd="http://www.sat.gob.mx/TimbreFiscalDigital"/>
  </cfdi:Complemento>
</cfdi:Comprobante>
```

Verificación de comprobantes fiscales digitales por internet

RFC del emisor	Nombre o razón social del emisor	RFC del receptor	Nombre o razón social del receptor
VEMJ681005SV8	JESUS ANTONIO VEGA MILLER	GES790913CT0	GOBIERNO DEL ESTADO DE SONORA
Folio fiscal	Fecha de expedición	Fecha certificación SAT	PAC que certificó
4EBF7E80-9E76-4BDE-9196-CFF5993789C5	2023-04-13T12:26:32	2023-04-13T13:29:10	PPD101129EA3
Total del CFDI	Efecto del comprobante	Estado CFDI	Estatus de cancelación
\$545.00	Ingreso	Vigente	Cancelable sin aceptación

Imprimir

JESUS ANTONIO VEGA MILLER
VEMJ681005SV8

Lugar de Expedición: 83190

612|Personas Físicas con Actividades Empresariales y Profesionales

2023/04/13 12:36 PM

Página 1 de 1

Comprobante Fiscal Digital

J-2440

13/4/23

Forma de pago

28|Tarjeta de débito

Condiciones de pago

NET15

Método de pago

PUE|Pago en una sola exhibición

P.O.

Referencia

GOBIERNO DEL ESTADO DE SONORA
GES790913CT0

Domicilio 83260
Regimen Fiscal 603|Personas Morales con Fines no Lucrativos

Uso de Cfdi
G03|Gastos en general

Exportación
01|No aplica
Confirmación

Tipo de Comprobante
I|Ingreso
Moneda MXN
Tipo de Cambio

Cantidad	Unidad	No Identificación	Clave SAT	Descripción	Ol	Valor unitario	Importe	Descuento
1.0000	Svc (E48)	CONSUMO	90101501	CONSUMO	02	236.2100	236.21	
Traslados		Base: 236.21	002 IVA	Tasa	0.160000	Importe: 37.79		

213960

Subtotal	236.21
002 IVA 0.160000	37.79
Total	274.00

CONSUMO EN CHILTEPINOS WINGS EL DIA 12 DE ABRIL DE 2023 EN CIUDAD OBREGON SONORA

Importe con letra: Doscientos Setenta Y Cuatro Pesos 00/100 MN

Certificado Emisor: 00001000000516315223 Certificado SAT: 00001000000504204971 Pac: PPD101129EA3

Folio Fiscal: B7111EDA-78EA-44AE-B436-45557CE2E379 Fecha de Timbrado: 2023-04-13T13:36:48 Version: 4.0

Este documento es una representación impresa de un CFDI

Leyenda:

Cadena Original del Complemento de Certificación Digital del SAT:

[1.1|B7111EDA-78EA-44AE-B436-45557CE2E379|2023-04-13T13:36:48|PPD101129EA3|Q8snRkc5Fg2qcAJHY2pY8tdwRC1LD08R0JbRwv9BcMHhrcT+Dxg2qeVju+mrEPzm8cJLHcoiOlb4qC7nDVBGK150rr2TSwrdsID6jYirn7k0jGMsnERAIC/aOwKtebWn45DTi2ObM4yVrj|fEhCvmjys6Ex8vccKRTSgYsMKTbKsmv5vHhuMb8G0iIHxy6H/9Y/yQdbUbaLOizkix3w028epezVctNRLXHOx9RGeHsSsigXgKPKWpnuEzTvszirmZ0hv2k4HVPDlQjWqVIUP8SZO5+gRcZ8yAY+PdK+gATYxvZZM9oDln+|LdOIID84Wc2y1wL4uMPlegj7w==|00001000000504204971|]

Sello Digital Emisor:

Q8snRkc5Fg2qcAJHY2pY8tdwRC1LD08R0JbRwv9BcMHhrcT+Dxg2qeVju+mrEPzm8cJLHcoiOlb4qC7nDVBGK150rr2TSwrdsID6jYirn7k0jGMsnERAIC/aOwKtebWn45DTi2ObM4yVrj|fEhCvmjys6Ex8vccKRTSgYsMKTbKsmv5vHhuMb8G0iIHxy6H/9Y/yQdbUbaLOizkix3w028epezVctNRLXHOx9RGeHsSsigXgKPKWpnuEzTvszirmZ0hv2k4HVPDlQjWqVIUP8SZO5+gRcZ8yAY+PdK+gATYxvZZM9oDln+|LdOIID84Wc2y1wL4uMPlegj7w==

Sello SAT:

pTecj1mLHE/RmyhoiMP89ST5KHc2RKPP2WIN4NPSu9Ev0kiMHdfcapqz2eN3YAPJ/LLSHIZ2yay+ZmW3z86C9N8b+juPOsm8S8Ux6jX4MW+Eg6kRYF9jKmUlxgprTeGirjDC5g3H2emB3QiHs8/QC8zVkhRO2j1KPudEVceS5h9Pyplged8h9GWtf8QIEWWCSCNm3v13w2sHAGAOtAbRbGITSHQAp44+336af7Py70j3YKefeMKJOF8YfvpVC4u2XOSx0lkcvKbzyUS5H2Z1gd/XPn7U0SgKufjg3XqkMyFodh6T7xfgm2xZ5Ks63v4yMnhQIZ+sF4jlbXw==



```
<?xml version="1.0" encoding="UTF-8"?>
<cfdi:Comprobante xsi:schemaLocation="http://www.sat.gob.mx/cfd/4 http://www.sat.gob.mx/sitio_internet/cfd/4/cfdv40.xsd" Version="4.0" Total="274.00"
TipoDeComprobante="I" SubTotal="236.21" Serie="J"
Sello="QBsnRkc5Fg2qcAJHY2pY8tdwRC1LD08R0JbRwv9BcMHhrcT+Dxg2qeVju+mrEPzm8cJLHcoiOlb4qC7nDVDBGK150rr2T5wrdsID6JYirn7k0jGMsnEI
NoCertificado="00001000000516315223" Moneda="MXN" MetodoPago="PUE" LugarExpedicion="83190" FormaPago="28" Folio="2440" Fecha="2023-04-
13T12:35:21" Exportacion="01" CondicionesDePago="NET15"
Certificado="MIIF3zCCA8egAwIBAgIUMDAwMDEwMDAwMDA1MTYzMTUyMjMwDQYJKoZIhvcNAQELBQAwggGEMSAwHgYDVQQDDDBdBVVRPUkie(
xmlns:xsi="http://www.w3.org/2001/XMLSchema-instance" xmlns:cfdi="http://www.sat.gob.mx/cfd/4">
  <cfdi:Emisor Rfc="VEMJ681005SV8" RegimenFiscal="612" Nombre="JESUS ANTONIO VEGA MILLER"/>
  <cfdi:Receptor Rfc="GES790913CT0" Nombre="GOBIERNO DEL ESTADO DE SONORA" UsoCFDI="G03" RegimenFiscalReceptor="603"
    DomicilioFiscalReceptor="83260"/>
  - <cfdi:Conceptos>
    - <cfdi:Concepto ValorUnitario="236.2100" Unidad="Svc" ObjetoImp="02" Noidentificacion="CONSUMO" Importe="236.21" Descripcion="CONSUMO"
      ClaveUnidad="E48" ClaveProdServ="90101501" Cantidad="1.0000">
      - <cfdi:Impuestos>
        - <cfdi:Traslados>
          <cfdi:Traslado Importe="37.79" TipoFactor="Tasa" TasaOCuota="0.160000" Impuesto="002" Base="236.21"/>
          </cfdi:Traslados>
        </cfdi:Impuestos>
      </cfdi:Concepto>
    </cfdi:Conceptos>
  - <cfdi:Impuestos TotalImpuestosTrasladados="37.79">
    - <cfdi:Traslados>
      <cfdi:Traslado Importe="37.79" TipoFactor="Tasa" TasaOCuota="0.160000" Impuesto="002" Base="236.21"/>
      </cfdi:Traslados>
    </cfdi:Impuestos>
  - <cfdi:Complemento>
    <tfd:TimbreFiscalDigital xsi:schemaLocation="http://www.sat.gob.mx/TimbreFiscalDigital
      http://www.sat.gob.mx/sitio_internet/cfd/TimbreFiscalDigital/TimbreFiscalDigitalv11.xsd" Version="1.1" UUID="B7111EDA-78EA-44AE-B436-
      45557CE2E379">
      SelloSAT="pTecJImLHE/RmyhoiMP895T5KHC2RKPP2WiN4NPSu9Ev0kiMHDfcapqz2eN3YAPJ/LLSHIZ2yay+ZmW3z86C9N8b+juPOsm8S8Ux6
      SelloCFD="QBsnRkc5Fg2qcAJHY2pY8tdwRC1LD08R0JbRwv9BcMHhrcT+Dxg2qeVju+mrEPzm8cJLHcoiOlb4qC7nDVDBGK150rr2T5wrdsID6J
      RfcProvCertif="PPD101129EA3" NoCertificadoSAT="00001000000504204971" FechaTimbrado="2023-04-13T13:36:48"
      xmlns:tfd="http://www.sat.gob.mx/TimbreFiscalDigital"/>
    </cfdi:Complemento>
  </cfdi:Comprobante>
```

Verificación de comprobantes fiscales digitales por internet

RFC del emisor	Nombre o razón social del emisor	RFC del receptor	Nombre o razón social del receptor
VEMJ681005SV8	JESUS ANTONIO VEGA MILLER	GES790913CT0	GOBIERNO DEL ESTADO DE SONORA
Folio fiscal	Fecha de expedición	Fecha certificación SAT	PAC que certificó
B7111EDA-78EA-44AE-B436-45557CE2E379	2023-04-13T12:35:21	2023-04-13T13:36:48	PPD101129EA3
Total del CFDI	Efecto del comprobante	Estado CFDI	Estatus de cancelación
\$274.00	Ingreso	Vigente	Cancelable sin aceptación

Imprimir



FACTURA

SCNMW 75518

CAFE SIRENA

CSI020226MV4

601 - General de Ley Personas Morales

USO CFDI G03 - Gastos en general

LUGAR EXPEDICIÓN 85019

SUCURSAL: 38459

TICKET: 248941353

FECHA DE EMISIÓN: 13/04/2023 02:00:15 p. m.

LUGAR DE EMISIÓN: 85019

TIPO DE DOCUMENTO: Ingreso

MONEDA: MXN

GOBIERNO DEL ESTADO DE SONORA

GES790913CT0

RÉGIMEN FISCAL 603 - Personas Morales con Fines no Lucrativos

DOMICILIO FISCAL 83260

CANT	PRODUCTO			IMPORTE		IMPUESTO			
	CLAVE	CONCEPTO	U DE M	VALOR UNITARIO	IMPORTE	OBJETO IMP	IMPUESTO	TIPO FACTOR	TIPO TASA
1	90101700	SERVICIOS DE CAFETERÍA AL 16%	E48 - Unidad de servicio	112.07	112.07	02	002 - IVA	Tasa	16%

FORMA DE PAGO 04 - Tarjeta de crédito

CIENTO TREINTA PESOS 00/100 MXN

CONSUMO DEL DÍA 13/04/2023

SUBTOTAL	\$112.07
IVA	\$17.93
TOTAL	\$130.00

Folio Fiscal	Fecha y Hora de Certificación	No. Certificado Digital	Método de Pago
81681472-1D49-48EE-9BB9-9B9D2C51CBC2	13/04/2023 03:00:16 p. m.	00001000000502570013	PUE - Pago en una sola exhibición

ESTE DOCUMENTO ES UNA REPRESENTACIÓN IMPRESA DE UN CFDI v4.0

No. serie CSD SAT
00001000000505211329

Sello digital del emisor

UDFRAJwrmxvOjVfgeyGE/F0Lv26v8kgkKXfQdlai1r61+FdS1JTRuxvr81Bclj1NDk+y9W6k1ynwQ6WbRP6IG0WfU9hcNEkbX3hsDTvccv5IMFwvLWxCvbl560iJ39hGxYuiCm4wQ8yzspNyY3j2QsIT
H6utwDulM40OqbHQEm2edW8teltsgbHf/+cb8h7m6wsSEhpRyJa1Rk+DmM7qgIZ9QQ9fZspvQM7YktQngXZR+JoXwp4L4IVS7dvrOnI9Xsje4FKQwyLNhQIDDUK/feztpCAhlnvsOo5jd6TP0Wag
vs/ISTBbhXo9/Cb7je2QW1oJ2wv+7ICA==

Sello digital del SAT

sWWc15Wg5uQ8BaLbnrW4Kj1hh7CHo8J1yDI268RDAhIUlBNvs1aVs2JM7DbPITAZwyON21PulDmz4Wrm9pu5jmpSLrNup6kPHdq4CJnxqBIDmPEkRKtpYxZPoT5zX7mh4dCumI8p53ISIGGJPKb3
uXg4Q0owTs7MIQpQl8Ci0W5WQfHcCQ3Vl5Nbu3g7V+G0dq/llrvJuiGVFA9yoSvgo8Y1cVFRUy/0PRDjWRyXELamgaM1nu/Bd+qOe64GfIt0/L1GC4yyV0LEMOqyaFS8n3FwQvKXEkDrLErzmihLM
CzV8ZAYANQLbF/L0zVubsNGluCblvm8De+cnKg==



```

<?xml version="1.0" encoding="UTF-8"?>
<cfdi:Comprobante xmlns:cfdi="http://www.sat.gob.mx/cfd/4" xsi:schemaLocation="http://www.sat.gob.mx/cfd/4
http://www.sat.gob.mx/sitio_internet/cfd/4/cfdv40.xsd" xmlns:xsi="http://www.w3.org/2001/XMLSchema-instance" LugarExpedicion="85019" MetodoPago="PUE"
Exportacion="01" TipoDeComprobante="I" Total="130.00" Moneda="MXN" SubTotal="112.07" CondicionesDePago="INMEDIATO"
Certificado="MIIF+zCCA+OgAwIBAgIUMDAwMDEwMDAwMDA1MDI1NzAwMTMwDQYJKoZIhvcNAQELBQAwggGEMSAwHgYDVQQDBdBVVRPUKIE
NoCertificado="00001000000502570013" FormaPago="04"
Sello="UDFRAIjwtrmxvOjVfgyGE/F0Lv26v8kgkKXfQdlailr61+FdIS1JTRuxvrB1BcLj1NDk+y9W6k1ynwQ6WbRP6IG0WfJ9hcNEkbX3hsDTvocv5IMFwvcLW;
Fecha="2023-04-13T14:00:15" Folio="75518" Serie="SCNMW" Version="4.0">
  <cfdi:Emisor RegimenFiscal="601" Nombre="CAFE SIRENA" Rfc="CSI020226MV4"/>
  <cfdi:Receptor Nombre="GOBIERNO DEL ESTADO DE SONORA" Rfc="GES790913CT0" UsoCFDI="G03" RegimenFiscalReceptor="603"
    DomicilioFiscalReceptor="83260"/>
  - <cfdi:Conceptos>
    - <cfdi:Concepto ObjetoImp="02" Importe="112.07" ValorUnitario="112.07" Descripcion="SERVICIOS DE CAFETERÍA AL 16%" Unidad="Servicio"
      ClaveUnidad="E48" Cantidad="1" ClaveProdServ="90101700">
      - <cfdi:Impuestos>
        - <cfdi:Traslados>
          <cfdi:Traslado Importe="17.93" TasaOCuota="0.160000" TipoFactor="Tasa" Impuesto="002" Base="112.07"/>
        - <cfdi:Traslados>
          <cfdi:Impuestos>
            <cfdi:Concepto>
              </cfdi:Concepto>
            </cfdi:Conceptos>
          </cfdi:Impuestos>
        </cfdi:Traslados>
      </cfdi:Concepto>
    </cfdi:Conceptos>
  - <cfdi:Impuestos TotalImpuestosTrasladados="17.93">
    - <cfdi:Traslados>
      <cfdi:Traslado Importe="17.93" TasaOCuota="0.160000" TipoFactor="Tasa" Impuesto="002" Base="112.07"/>
    - <cfdi:Traslados>
      <cfdi:Impuestos>
        </cfdi:Impuestos>
      </cfdi:Complemento>
      <tfd:TimbreFiscalDigital xsi:schemaLocation="http://www.sat.gob.mx/TimbreFiscalDigital
http://www.sat.gob.mx/sitio_internet/cfd/TimbreFiscalDigital/TimbreFiscalDigitalv11.xsd" Version="1.1"
xmlns:tfd="http://www.sat.gob.mx/TimbreFiscalDigital"
SelloSAT="sWWc15Wg5uQBBaLbnrW4Kji1hh7Ch08J1yDI26j8RDAhilUiBNvs1aVs2jM7DbPiTAZwYoN21PuIDmz4Wrm9pu5jmpSLrNup6kPHdq
NoCertificadoSAT="00001000000505211329"
SelloCFD="UDFRAIjwtrmxvOjVfgyGE/F0Lv26v8kgkKXfQdlailr61+FdIS1JTRuxvrB1BcLj1NDk+y9W6k1ynwQ6WbRP6IG0WfJ9hcNEkbX3hsDT
RfcProvCertif="INT020124V62" FechaTimbrado="2023-04-13T15:00:16" UUID="81681472-1D49-48EE-9BB9-9B9D2C51CBC2"/>
    </cfdi:Complemento>
  - <cfdi:Addenda xsi:schemaLocation="https://www.interfactura.com/Schemas/Documentos
https://www.interfactura.com/Schemas/Documentos/DocumentoInterfactura.xsd" xmlns:if="https://www.interfactura.com/Schemas/Documentos">
    - <if:FacturaInterfactura Id="83113052" TipoDocumento="Factura" TipoDocumentoId="0">
      <if:Emisor RI="0110377"/>
      <if:Receptor RI="9966382882" Activo="False"/>
      - <if:Encabezado LugarExpedicion="85019" Total="130.00" Moneda="MXN" SubTotal="112.07" Fecha="2023-04-13T14:00:15" Folio="75518"
        Serie="SCNMW" DomicilioFiscalReceptor="83260" UUID="81681472-1D49-48EE-9BB9-9B9D2C51CBC2" TipoDocumento="Factura"
        importeConLetra="*****CIENTO TREINTA PESOS 00/100 M.N.*****"
        cadenaOriginalEmisor="||4.0|SCNMW|75518|2023-04-13T14:00:15|04|00001000000502570013|INMEDIATO|112.07|MXN|130.00|I|01|PUE|85019|CSI020226MV4|CAFE
SIRENA|601|GES790913CT0|GOBIERNO DEL ESTADO DE SONORA|83260|603|G03|90101700|1|E48|Servicio|SERVICIOS DE CAFETERÍA AL
16%|112.07|112.07|02|112.07|002|Tasa|0.160000|17.93|112.07|002|Tasa|0.160000|17.93|17.93||" cadenaOriginalTimbre="||1.1|81681472-1D49-48EE-9BB9-
9B9D2C51CBC2|2023-04-13T15:00:16|INT020124V62|UDFRAIjwtrmxvOjVfgyGE/F0Lv26v8kgkKXfQdlailr61+FdIS1JTRuxvrB1BcLj1NDk+y9W6k1ynwQ6WbRP6IG0WfJ;
cadenaOriginal="||1.1|81681472-1D49-48EE-9BB9-9B9D2C51CBC2|2023-04-13T15:00:16|INT020124V62|UDFRAIjwtrmxvOjVfgyGE/F0Lv26v8kgkKXfQdlailr61+FdIS1JTRuxvrB1BcLj1NDk+y9W6k1ynwQ6WbRP6IG0WfJ;
cfdiRegimenFiscalReceptor="603" cfdiExportacion="01" VersionCFDI="4.0" cfdiMetodoPago="PUE" cfdiFormaPago="04" cfdiUsoCFDI="G03"
GenerarAddenda="false" IdDireccionEmision="38459" RegimenFiscalEmisor="601" NumCtaPago="" IdExterno="624"
FolioReferencia="485138459248941353" metodoDePago="PUE" FolioOperacion="248941353" FechaOperacion="2023-04-13T00:00:00"
EnviarPorMail="False" Marca="SBX" IVAPCT="16" Observaciones="SERVICIOS DE CAFETERÍA AL 16%" Iva="17.93"
CondicionPago="INMEDIATO" serie="SCNMW" Procesold="4" Estatus="Por Pagar" CFD="True" Status="1" MonedaDesc="Pesos"
MonedaDoc="MXN" SubscriptorId="7ACFB391-29D3-4E4D-8ED3-264E229DD2CC" SerieFolio="SCNMW-75518" FolioSerie="75518-SCNMW"
TemplateId="100001" IdInterno="83113052">
      - <if:Cuerpo Importe="112.07" Cantidad="1" IVAPCT="16.000000" cfdiObjetoImp="02" cfdiClaveUnidad="E48" cfdiClaveProdServ="90101700"
        Importelva="17.93" U_x0020_de_x0020_M="Servicio" PUnitario="112.07" Concepto="SERVICIOS DE CAFETERÍA AL 16%" Renglon="1">
          <if:Traslado cfdiImporte="17.93" cfdiTasaOCuota="0.160000" cfdiTipoFactor="Tasa" cfdiImpuesto="002" cfdiBase="112.07"
            CodigoMultiple="TrasladoConcepto"/>
          </if:Cuerpo>
        </if:Encabezado>
      </if:FacturaInterfactura>
    </cfdi:Addenda>
  </cfdi:Comprobante>

```

Verificación de comprobantes fiscales digitales por internet

RFC del emisor	Nombre o razón social del emisor	RFC del receptor	Nombre o razón social del receptor
CSI020226MV4	CAFE SIRENA	GES790913CT0	GOBIERNO DEL ESTADO DE SONORA
Folio fiscal	Fecha de expedición	Fecha certificación SAT	PAC que certificó
81681472-1D49-48EE-9BB9-9B9D2C51CBC2	2023-04-13T14:00:15	2023-04-13T15:00:16	INT020124V62
Total del CFDI	Efecto del comprobante	Estado CFDI	Estatus de cancelación
\$130.00	Ingreso	Vigente	Cancelable sin aceptación

Imprimir



FRANCISCO JAVIER TELIX ESPINOZA

RFC: FEET630417PC2

Tipo de Comprobante: F - Ingresos

Ubicación Expedición: 85420

Regimen Fiscal: 603 - Personas Morales con Actividades Empresariales y Profesionales

Forma de pago
Método de pago
Moneda
Exposición

01 - Efectivo
PUE - Pago en una sola exhibición
MXN - Peso Mexicano
01 - No aplica

Sello
Fecha
Tipo de cambio

- 109458
13/4/2023 16:20:54

Datos del cliente

Cliente: GOBIERNO DEL ESTADO DE SONORA
R.F.C.: GES790913CTO
Domicilio fiscal: 83260

Uso CFDI: G03 - Gastos en general
Régimen fiscal: 603 - Personas Morales con Fines no Lucrativos

Cantidad	Unidad	Clave unidad SAT	Clave Producto/Servicio	Concepto / Descripción	Valor Unitario	Descuentos	Impuestos	Importe
1.00	NO APLICA	13 - Raciones	90101501 - Restaurantes	CONSUMO DE ALIMENTOS	537.93	0.00	002 - IVA - 86.07	537.93

Importe con letra
SEISCIENTOS VEINTICUATRO PESOS 00/100 M.N.

Subtotal	537.93
Impuestos trasladados	86.07
Total	624.00

CFDI Relacionados

Tipo Relación

CFDI Relacionados



Serie del Certificado del emisor: 00001000000504460935
Folio fiscal: 4830FDEE-AA74-491A-A65D-S9E41EFCDCDF
No. de Serie del Certificado del SAT: 00001000000505142236
Fecha y hora de certificación: Abril 13 2023 - 17:20:57

Este documento es una representación impresa de un CFDI

Sello Digital del CFDI

WSN6cxGa0kWPtC4le+YA1DoKuJhQ3KKIz5Cs4a1pTndjDNDethxZ+ZxX1uFy52qkU7vyEZKyG22A3HY9ih
cyZISCAih7kyuOL/kPwF9/BpKtazjRoL56DNK/POSpw8XpHXZCcCv4qWm4EG8n26qGowr3BKbze79/AXIty/oWM
e4WL8xOG9CJbrUqbABn5Nw4TSzj6PJ5jhabKCO7m7QweOw+KrzVKMM5CvoWzT9+JHe/GruPNs25HkrF4BtTV
gHCH500Q07PeqVdBtLGauCsmD7Is+FKvTqdZXIYIMnrldsUGnp5fck9T5jGY32fztLwGaZAdFAGogDCudrw==

Sello del SAT

hQa9k+UkyXz9rf66n3UjwvpEeivKubx9YD1fWdKcBJZX8HpC98upcigKNGNWWQnyglpzratQ5dlz
YpB3A/wK2opVsnUodchzpWQYAYTt+HAReBIP6Xwky/318f+0bAAXuM5L3SpQ+Zia7v/zrz+VH+rm
1Ov1cAj18GF0cwk4fN8C8Y9tmGugWN+Car6phulW8Y4j9IZ40a5kz2mucl8atyvoh7u5bhmE+vEbK+
2MaUlkqdp60b8q8lyuvy7xxD58DKVvG4hIN+87FSNN955ZHuImyJEIYWBMPzrVXxMBpmdhOX2/22ftv
5kMdRRZpwssk/erIGU2zqA==

Cadena original del complemento de certificación digital del SAT

||1.1|4830FDEE-AA74-491A-A65D-S9E41EFCDCDF|2023-04-13T17:20:57|MAS0810247CO|WSN6
cxGa0kWPtC4le+YA1DoKuJhQ3KKIz5Cs4a1pTndjDNDethxZ+ZxX1uFy52qkU7vyEZKyG22A3HY9
ihcyZISCAih7kyuOL/kPwF9/BpKtazjRoL56DNK/POSpw8XpHXZCcCv4qWm4EG8n26qGowr3BKbze79/
AXIty/oWMMe4WL8xOG9CJbrUqbABn5Nw4TSzj6PJ5jhabKCO7m7QweOw+KrzVKMM5CvoWzT9+JHe/Gru
PNs25HkrF4BtTVgHCH500Q07PeqVdBtLGauCsmD7Is+FKvTqdZXIYIMnrldsUGnp5fck9T5jGY32fzt
LwGaZAdFAGogDCudrw==|00001000000505142236||

```
<?xml version="1.0" encoding="UTF-8"?>
<cfdi:Comprobante LugarExpedicion="85420" MetodoPago="PUE" Exportacion="01" TipoDeComprobante="I" Total="624.00" Moneda="MXN" SubTotal="537.93"
CondicionesDePago="9548"
Certificado="MIIF9zCCA9+gAwIBAgIUMDAwMDEwMDAwMDA1MDQ0NjA5MzUwDQYJKoZIhvcNAQELBQAwggGEMSAwHgYDVQQDDBdBVVRPUklEQ
NoCertificado="00001000000504460935" FormaPago="01"
Sello="WSN6cxGa0kWPtC4Ie+YA1DoKuKjtQ3KKlzz5Cs4a1pTNdJDNDEthxZ+ZzX1uFsyS2qkU7vyEZKyG22A3HY9ihcyZISCAIh7kyu0L/kPwF9/BpkTazjRoL:
Fecha="2023-04-13T16:20:54" Folio="109458" Version="4.0" xsi:schemaLocation="http://www.sat.gob.mx/cfd/4
http://www.sat.gob.mx/sitio_internet/cfd/4/cfdv40.xsd" xmlns:xsi="http://www.w3.org/2001/XMLSchema-instance" xmlns:cfdi="http://www.sat.gob.mx/cfd/4">
  <cfdi:Emisor Nombre="FRANCISCO JAVIER FELIX ESPINOZA" Rfc="FEFF830417PC2" RegimenFiscal="612"/>
  <cfdi:Receptor Nombre="GOBIERNO DEL ESTADO DE SONORA" Rfc="GES790913CT0" UsoCFDI="G03" RegimenFiscalReceptor="603"
    DomicilioFiscalReceptor="83260"/>
  - <cfdi:Conceptos>
    - <cfdi:Concepto ObjetoImp="02" Importe="537.93" ValorUnitario="537.93" Descripcion="CONSUMO DE ALIMENTOS" NoIdentificacion="1" Unidad="NO
      APLICA" Cantidad="1.00" ClaveUnidad="13" ClaveProdServ="90101501">
      - <cfdi:Impuestos>
        - <cfdi:Traslados>
          <cfdi:Traslado Importe="86.07" TasaOCuota="0.160000" TipoFactor="Tasa" Impuesto="002" Base="537.93"/>
        </cfdi:Traslados>
      </cfdi:Impuestos>
    </cfdi:Concepto>
  </cfdi:Conceptos>
  - <cfdi:Impuestos TotalImpuestosTrasladados="86.07">
    - <cfdi:Traslados>
      <cfdi:Traslado Importe="86.07" TasaOCuota="0.160000" TipoFactor="Tasa" Impuesto="002" Base="537.93"/>
    </cfdi:Traslados>
  </cfdi:Impuestos>
  - <cfdi:Complemento>
    <tfd:TimbreFiscalDigital Version="1.1" xsi:schemaLocation="http://www.sat.gob.mx/TimbreFiscalDigital
      http://www.sat.gob.mx/sitio_internet/cfd/TimbreFiscalDigital/TimbreFiscalDigitalv11.xsd" xmlns:xsi="http://www.w3.org/2001/XMLSchema-
      instance"
      SelloSAT="klQa9k+UkyXz9rf66nk3UjwwpEeIvKubx9YD1IfWDkcBjZXBHPC98upclgKNGNWWQnyglpzzratQ5dJzYP8I3AiWk2opVsnUodchzpw0
      NoCertificadoSAT="00001000000505142236"
      SelloCFD="WSN6cxGa0kWPtC4Ie+YA1DoKuKjtQ3KKlzz5Cs4a1pTNdJDNDEthxZ+ZzX1uFsyS2qkU7vyEZKyG22A3HY9ihcyZISCAIh7kyu0L/kP
      RfcProvCertif="MAS0810247C0" FechaTimbrado="2023-04-13T17:20:57" UUID="4B30FDEE-AA74-491A-A65D-59E41EFCDCDF"
      xmlns:tfd="http://www.sat.gob.mx/TimbreFiscalDigital"/>
  </cfdi:Complemento>
</cfdi:Comprobante>
```

Verificación de comprobantes fiscales digitales por internet

RFC del emisor	Nombre o razón social del emisor	RFC del receptor	Nombre o razón social del receptor
FE EF830417PC2	FRANCISCO JAVIER FELIX ESPINOZA	GES790913CT0	GOBIERNO DEL ESTADO DE SONORA
Folio fiscal	Fecha de expedición	Fecha certificación SAT	PAC que certificó
4B30FDEE-AA74-491A-A65D-59E41EFCCDCF	2023-04-13T16:20:54	2023-04-13T17:20:57	MAS0810247C0
Total del CFDI	Efecto del comprobante	Estado CFDI	Estatus de cancelación
\$624.00	Ingreso	Vigente	Cancelable sin aceptación

Imprimir